

EDILIZIA SOCIO-ASSISTENZIALE

STUDIO CAPELLI ARCHITETTURA & ASSOCIATI

architetto umberto capelli - architetto marco fossati - architetto raffaello sandri

ITALENGINEERING S.R.L. | e-mail info@italengineering.net

via Adige 20 | 20135 Milano | tel. +39 02 54108020 | fax +39 02 55180343

EDILIZIA SOCIO-ASSISTENZIALE



STRUTTURA DI RICOVERO PER ANZIANI Loreto (AN) 1999

Descrizione **struttura di ricovero per anziani** | progetto **Studio Capelli-Masella** | incarico **concorso di progettazione** | localizzazione **Loreto (AN)** | progetto **1999** | committente **Istituzioni riunite Opere Laiche Lauretane e Pia Casa Hermes - Loreto (AN)**

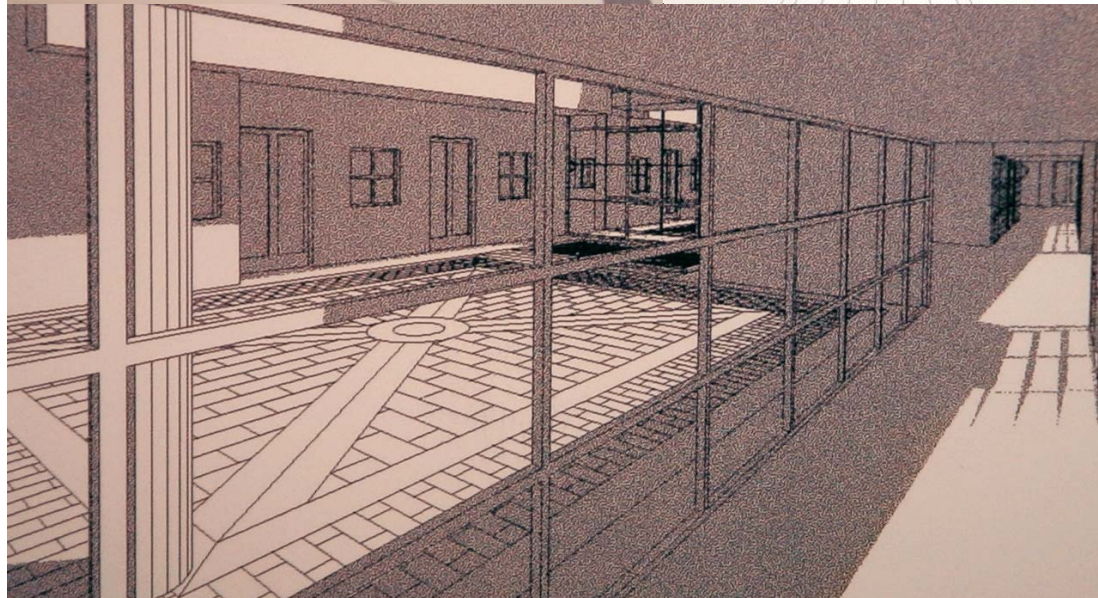
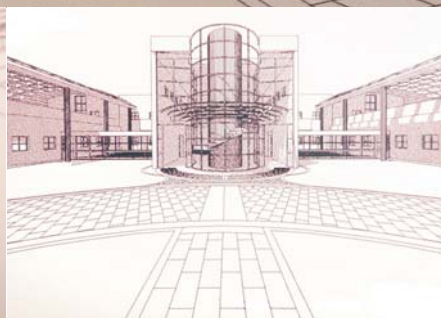
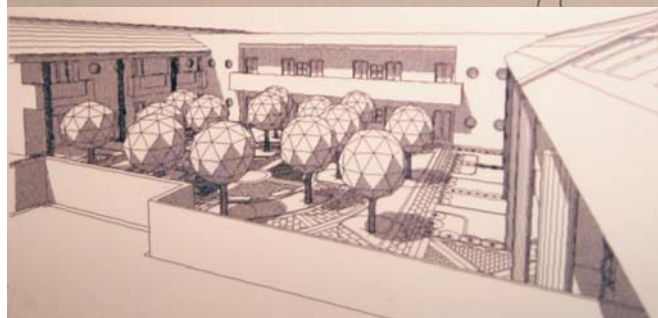
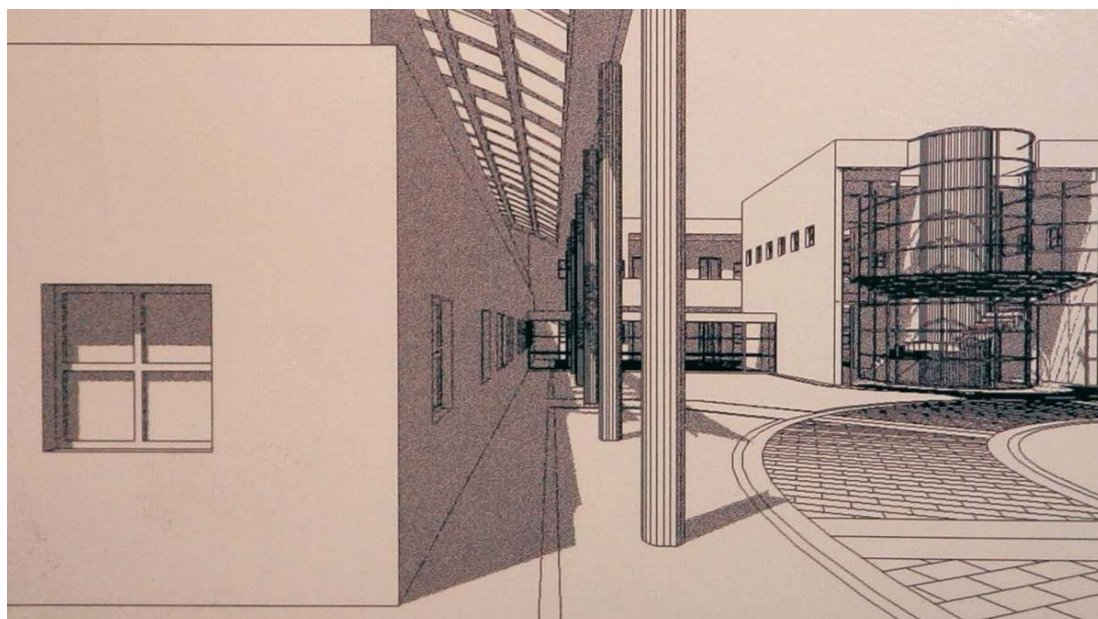

EDILIZIA SOCIO-ASSISTENZIALE

ISTITUTO DI RIABILITAZIONE Abbiategrasso (MI) 1995-1997

Descrizione **Istituto di Riabilitazione - ampliamento dell'Istituto Geriatrico "C. Golgi"** | progetto **Studio Capelli-Masella** | incarico **progettazione architettonica e impiantistica** preliminare, definitiva, esecutiva e **direzione lavori** | localizzazione **via S. Martino - Abbiategrasso (MI)** | posti letto **120** | progetto **1995** | realizzazione **1995-1997** | committente **Amministrazione delle II.PP.A.B. - Milano** | importo totale delle opere **10,3 milioni** di Euro



RESIDENZE SANITARIE ASSISTENZIALI Abbiategrasso (MI) 1995

Descrizione **Residenze Sanitarie Assistenziali - ristrutturazione dell'Istituto Geriatrico "C. Golgi" |**
progetto **Studio Capelli-Masella |** incarico **progettazione architettonica preliminare |** localizzazione
via S. Martino - Abbiategrasso (MI) | posti letto **240 |** progetto **1995 |** committente **Amministrazione**
delle II.PP.A.B. - Milano | importo totale delle opere **10,3 milioni di Euro**



EDILIZIA SOCIO-ASSISTENZIALE